SUR

EL PERIÓDICO DE MÁLAGA DESDE 1937
www.sur.es

MARBELLA / ESTEPONA
Sábado 16.6.2018
1,50€ Nº 26.688

HUMOR, ACCIÓN Y CINE ESPAÑOL EN LA PLAYA

El cine de verano municipal llega este año a todos los distritos de la capital y vuelve al Parque del Oeste P42

POKÉ, EL PLATO HAWAIANO QUE CONQUISTA EL MUNDO

MÁLAGA EN LA MESA

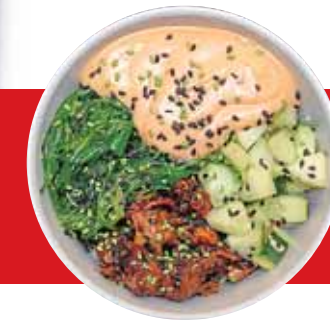

MUNDIAL 2018

Piqué y Sergio Ramos obstaculizan a Cristiano en una acción del partido jugado ayer en Sochi. :: EFE

PORTUGAL 3 ESPAÑA 3

ESPAÑA CHOCA CON CRISTIANO

El portugués firma un 'hat trick' y empata al final un partido que La Roja mereció ganar P50

La amenaza de huelga en la hostelería se reactiva tras un consenso de unas horas

El desencuentro en la redacción del convenio rompe el preacuerdo alcanzado la madrugada del viernes

Paso atrás en la negociación del convenio de hostelería en la Costa del Sol. Apenas unas horas después de llegar a un preacuerdo que evitaba la huelga del sector en pleno verano, el desencuentro en la redacción del convenio puso fin a este consenso. Los sindicatos han dado un ultimátum a los hoteles para que el martes firmen o finalmente habrá huelga. P2

ENTREVISTA ALBERT RIVERA

«¿Venirnos abajo? No nos conocen. Empieza otro set y tenemos fortaleza mental»

El líder de Ciudadanos, Albert Rivera, estuvo ayer en Málaga, donde tiene vínculos familiares. En una entrevista a SUR, defiende la vigencia del proyecto naranja. P16

Marbella vuelve a anunciar la activación de la unidad policial contra el intrusismo en el taxi P3

Susana Díaz minimiza que Cs abra la puerta a gobernar con el PP y lo califica de «batiburrillo» P23

Muere un joven en Fuengirola al intentar rescatar a su perro del río

Un joven de 29 años falleció ayer en Fuengirola de un paro cardiaco cuando intentaba rescatar a su perro en apuros de la desembocadura del río Fuengirola. P8